

# NetControl-X 仕様書

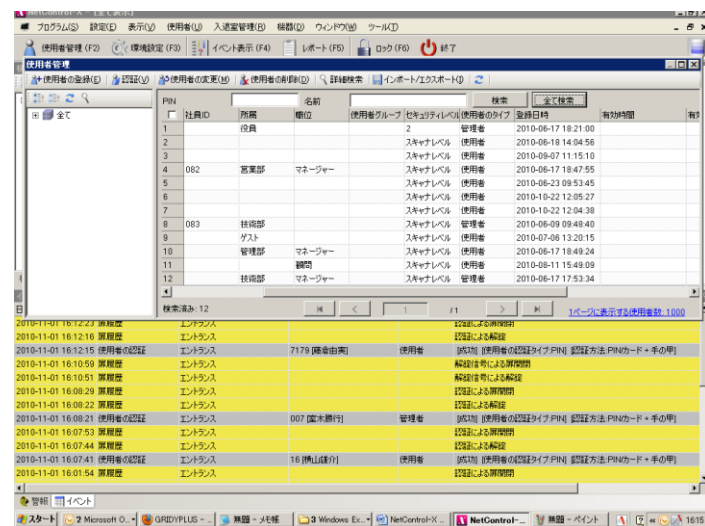
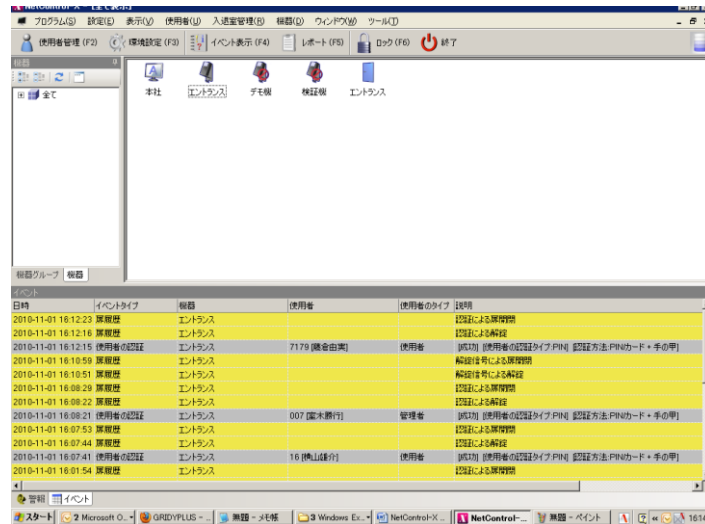

日時	イベントタイプ	機器	使用者のタイプ	説明
2013-11-01 16:12:20	扉閉	エントランス		認証による扉閉
2013-11-01 16:12:16	扉開	エントランス		認証による扉開
2013-11-01 16:12:15	使用者の認証	エントランス	使用者	[成功] [使用者の認証タイプ PIN] [認証方法: PINカード + 手の汗]
2013-11-01 16:10:59	扉閉	エントランス		解錠信号による扉閉
2013-11-01 16:10:51	扉開	エントランス		解錠信号による扉開
2013-11-01 16:09:29	扉閉	エントランス		認証による扉閉
2013-11-01 16:09:22	扉開	エントランス		認証による扉開
2013-11-01 16:09:21	使用者の認証	エントランス	管理者	[成功] [使用者の認証タイプ PIN] [認証方法: PINカード + 手の汗]
2013-11-01 16:07:53	扉閉	エントランス		認証による扉閉
2013-11-01 16:07:44	扉開	エントランス		認証による扉開
2013-11-01 16:07:41	使用者の認証	エントランス	使用者	[成功] [使用者の認証タイプ PIN] [認証方法: PINカード + 手の汗]
2013-11-01 16:01:54	扉閉	エントランス		認証による扉閉
2013-11-01 16:03:45	扉開	エントランス		解錠信号なし扉開

NetControl-X は、アクセス管理や勤怠打刻管理などさまざまな機能を提供する GUI アプリケーションソフトウェアです。ユーザー管理、機器管理、機器設定/制御（セキュリティレベル、扉解錠など）、機器モニタリング、イベントモニタリング、ログインアカウント管理、フロアマップ管理、入退室/勤怠レポートなど、入退室管理および勤怠管理に必要なさまざまな機能をサポートしています。ユーザーインターフェースは、グラフィック環境を使って開発されており、容易に使用できます。また従来の NetControl が有していた機能に加え、勤怠打刻管理、アンチパスバック管理、時間帯テーブル設定（祝祭日など）のスケジュール管理、使用者の遠隔登録・削除機能などセキュリティレベルや利便性を向上させる機能が数多く追加されています。

動作環境要件	
OS	Windows10 / Windows 8/8.1 / Windows7対応 Windows Server 2016 / 2012/3012R2 / 2008/2008R2対応 Windows Server 2003/2003R2(延長サポート終了日:2015年7月14日)
HDD	16GB 以上
物理メモリ	4GB 推奨
グラフィック	Windows Display Driver Model (WDDM) 1.0以上の 対応ドライバが提供されている DirectX 9.0 以上の GPU
データベース	Microsoft SQL Server 2016, 2014, 2012, 2008/2008R2, 2005対応
LAN ポート	10BASE-T (最小) 、100BASE-Tx (推奨)
主な機能	
履歴保存	ネットワーク接続した VP-IIX から履歴を収集しデータベースに保存する。認証成功・失敗の履歴、機器イベント等
リアルタイム監視	機器の状態、ドア施錠、開閉、機器の通信状態がリアルタイムで確認可能
ログインアカウント管理	管理者、モニタ、レポートアカウントなどの異なる権限を持ったログインアカウント作成可能
時間帯テーブル管理	曜日・時間を任意に設定可能 (200 件)、祝祭日設定 (100 件)
クライアント/サーバ機能	必要に応じた台数の管理・監視 PC を設置可能
メール自動送信機能	アラームイベント発生時に自動メール送信
ポップアップ機能	アラーム、イベント発生時にポップアップウィンドウを表示
多言語対応	日本語、英語、韓国語、中国語(繁体字/簡体字)に対応
使用者の管理	使用者の登録、削除、使用者情報の変更、各権限の割当、等々
入退室管理	アクセスエリアグループ設定、アンチパスバック管理
勤怠打刻管理	出勤、退勤などの出退勤打刻管理が可能
機器設定	機器追加、機器グループ設定、データ同期
アンチパスバック機能	ゲート/ユーザ毎にアンチパスバック設定が可能
イベント表示	使用者イベント、システムイベント、コマンドを表示
レポート機能	勤怠日報、入退室、機器イベント、コマンドログを表示

Copyright: Techsphere Co., Ltd. Tel: +82-2-523-4715 [customerservice@tech-sphere.com](mailto:customerservice@tech-sphere.com)

This device complies with Part 15 of the FCC Rules.

Operation is subject to the following two conditions;

- (1) This device may not cause harmful interference, and
- (2) this device must accept any interference that may cause undesired operation



 <b>株式会社SYNCHRO</b> 〒102-0073 東京都千代田区九段北1-10-9 九段VIGAS 5F TEL:03-4570-3291 FAX:03-4570-3292 URL <a href="http://www.udc-synchro.co.jp">http://www.udc-synchro.co.jp</a>	
--	--